

Selagem de turbocompressor (Turbo)

Para concorrentes, equipas, preparadores e comissários técnicos

No intuito de clarificar dúvidas existentes na localização dos pontos de passagem do fio para selagem do turbo e em conformidade com o texto descrito nos art. 254-6.1.b); 255-5.1.8.3.b); 255A-5.1.1.b); 256-5.1; 260D.304-2; 261.304-1; 263.334; 279-5.2.3; 284-6.1 e 285-5.1.3 do Anexo J, para que haja uma uniformização na forma correta da selagem da peça, anexam-se imagens da peça selada e de várias possibilidades de pontos de passagem do fio de selagem.

SELAGEM DO TURBOCOMPRESSOR

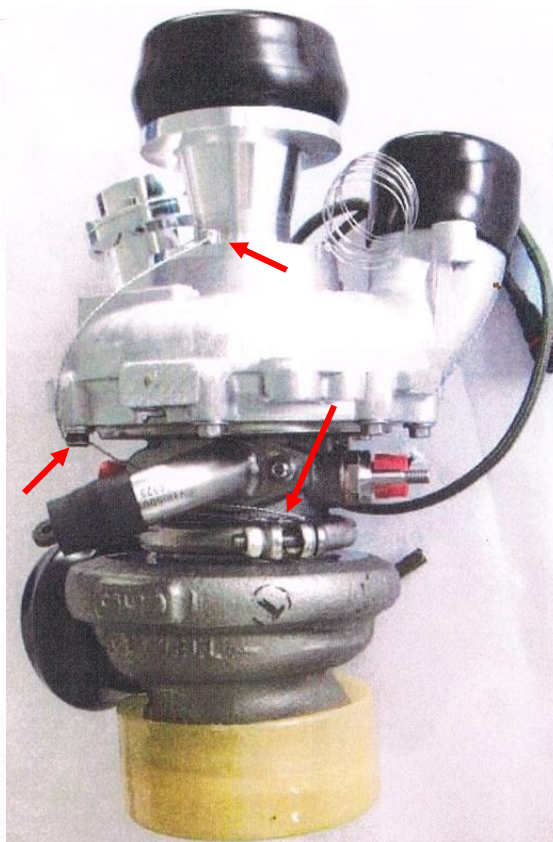
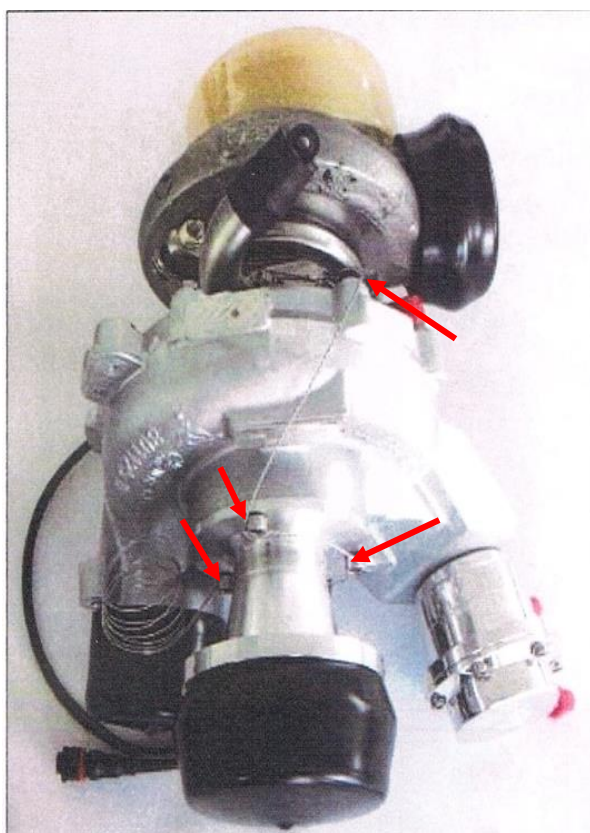

ZOOM DE PONTOS DE PASSAGEM DO FIO DE SELAGEM

LADO DO COMPRESSOR

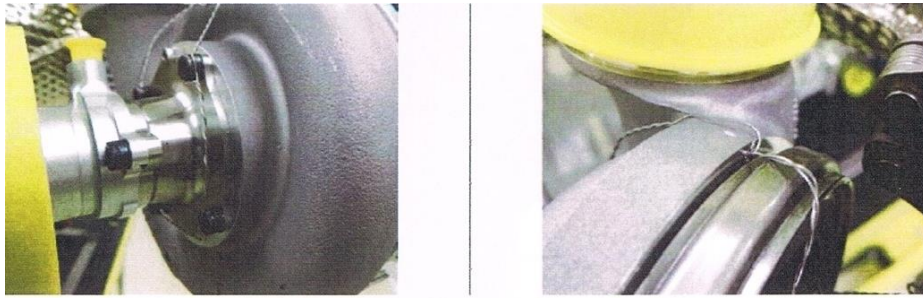

LADO DA TURBINA

