



PAGAMENTOS E INFORMAÇÕES ADICIONAIS

Taxas de Inscrição

Com Publicidade Obrigatória (taxa GPS incluído)			
Taxa inscrição liquidada até ao dia 4 de Março (2ªfeira)			
Tp. Prova	Inscrição + GPS	Seguro	Total
CSR Viaturas 4WD	412,00€	38,00€	450,00€
CSR Viaturas 2WD	312,00€	38,00€	350,00€

*Sem Publicidade Facultativa a taxa de inscrição sofre um agravamento de 100%.

Pagamento

Por Transferência Bancária	IBAN PT50 0018 0000 4037 4040 001 43 Banco Santander
----------------------------	--

NOTA: no descritivo da transferência deve indicar o nome do Piloto

Parque de Assistência

No Parque de Assistência os veículos com mais de 12 metros não são permitidos devido aos arruamentos de acesso .

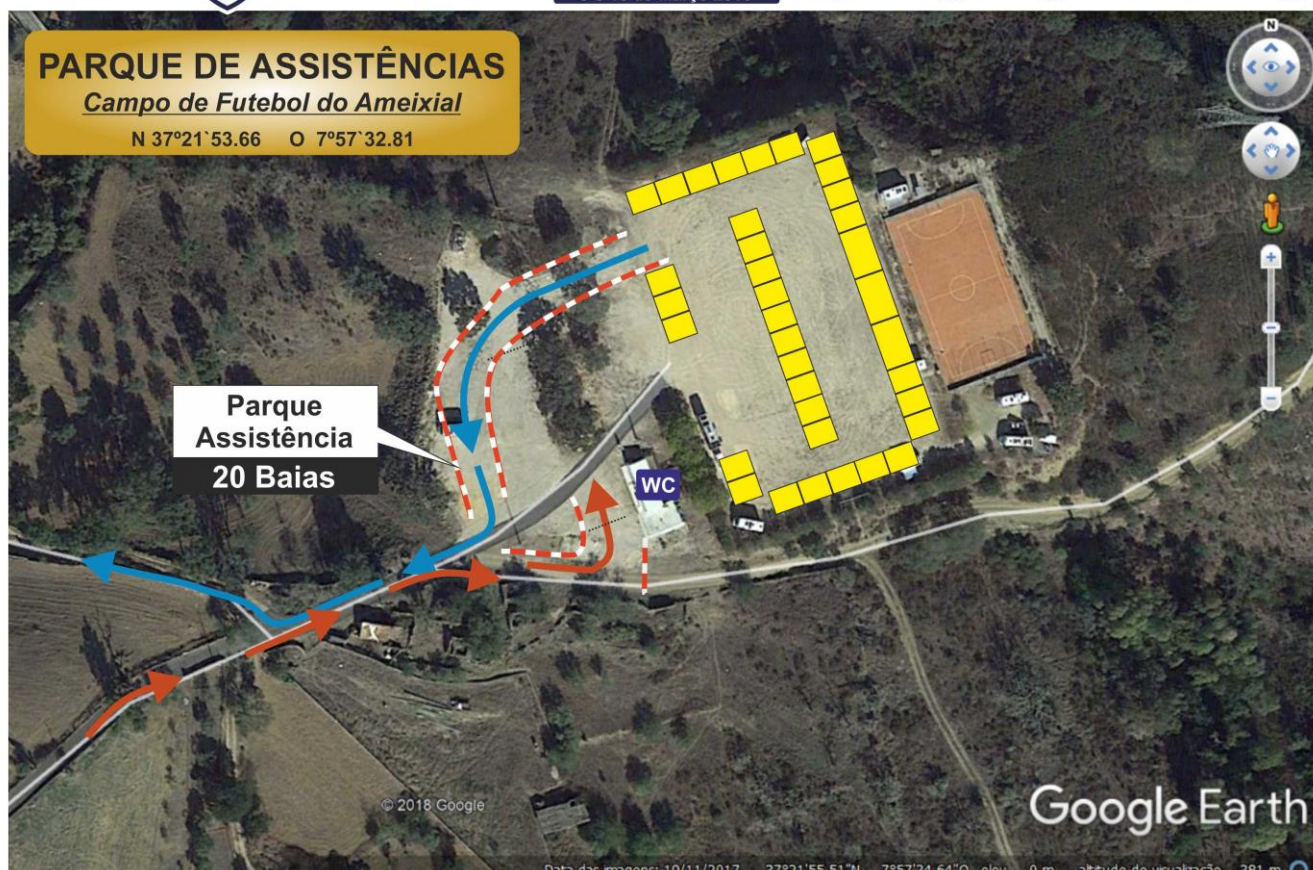



Outras informações

Secretariado da Prova

Local	Escola Primária EB nº1 do Ameixial, Estrada Nacional nº2	N 37°21'55.04	O 7°57'53.93
-------	--	---------------	--------------

Encerramento das Inscrições

Dia	Data	Hora
2ªfeira	4 Março	18:00h

Reconhecimentos

Dia	Data	Hora
Sábado	9 Março	09:30h ⇔ 15:30h

Verificações Administrativas e Técnicas

Dia	Data	Local	
Sábado	9 Março	VA – Escola Primária EB nº1 do Ameixial, Estrada Nacional nº2	
		VTI – Parque de Caravanas do Ameixial (antiga Fábrica da Cortiça do Ameixial)	
Horário	Viatura nº	Administrativas	Técnicas
	01 ⇔ 10	16:30h ⇔ 17:10h	17:00h ⇔ 17:40h
	11 ⇔ 20	17:20h ⇔ 18:00h	17:50h ⇔ 18:30h
	21 ⇔ 30	18:10h ⇔ 18:50h	18:40h ⇔ 19:20h
	31 ⇔	19:00h ⇔ 19:30h	19:30h ⇔ 20:00h

Entrada das Viaturas em Parque Fechado de Partida

Dia	Data	Hora	Local	
Sábado	9 Março	18:30h ⇔ 20:00h	Ameixial – Largo do Cemitério	N 37°21'42.42 O 7°57'44.30

Detalhes da Prova

Total de Km da Prova	110,96Km	Número de Etapas	1
Total de Km de PEC	55,84Km	Número de Secções	1
Número de PEC	4	Tipo de Piso	98,0% Terra / 2% asfalto

Contactos Organizador

Clube	Clube Automóvel do Algarve		
Morada	Zona Industrial de Loulé, lote 11	8100-272 Loulé	N37°07'48.49 O 8°02'10.10
Telefones/e-mail	289 422 145 / 965 525 338	geral@clubautomovelalgarve.pt	
Data e hora de funcionamento	De 2ª a 6ªfeira	Das 9h às 18h	